

# Eine schwere Geburt

## Über die seltsame Geburtsurkunde von Barack Obama

#Obama

Dass ein jeglicher US Präsident eigentlich eine sog. 'natürliche', also in natürlicher Art und Weise innerhalb der Grenzen der USA geborene Person sein muss, ist wohl allgemein bekannt.

Unter diesen Aspekten war und ist die Geburtsurkunde aus Hawaii von ex-US Präsident Barack Obama wohl eher als ausgesprochen schwierige Geburt zu sehen. Sein Dokument aus dem Jahre 1961 wurde Bestandteil von vielen öffentlichen Diskussionen in den USA, auch vor den US-Präsidentschaftswahlen von November 2016.

Barack Obama hatte bereits frühzeitig im Jahre 2008 sein [hawaiianisches Geburtszertifikat veröffentlicht](#), um seinen natürlich geborenen Status zu belegen und gab dazu auch im Jahr 2011 [eine separate Mitteilung an die Presse](#).

Zeitgleich begann eine Untersuchung eines Sheriffs aus Phoenix, Arizona, der fünf Jahre lang das Dokument forensisch auch durch ein Digitallabor in Italien untersuchen ließ und welches nicht nur eine, sondern gleich mehrere Fälschungsstellen in Obama's Geburtsurkunde identifizierte:

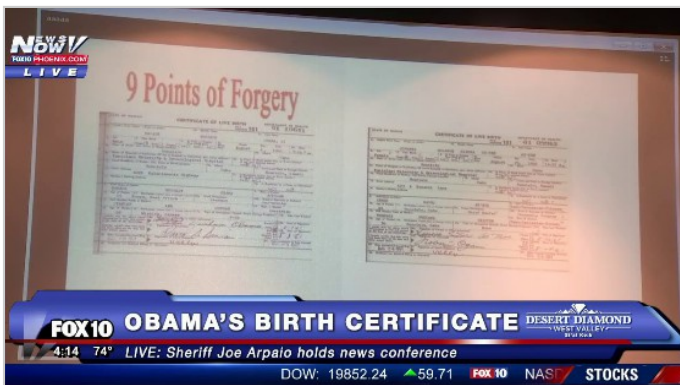

Details über diese Fälschungsstellen [kann man auch hier einlesen](#), oder eindrucksvoll in folgendem Video komprimiert sehen:

Einige Beispiele der digitalen Fälschungsstellen, leicht für Software-Werkzeuge zu ermitteln, sind in den folgenden Bildern einzusehen, insbesondere die verschiedenen Zeichensätze und die deutlich weißen Hintergründe zwischen den einzelnen Buchstaben, die eigentlich mit dem Hintergrund fließend grün verlaufen sollten und was darauf hindeutet, dass Barack Obama's Geburtsurkunde mit Hilfe eines anderen Zertifikats zuerst digital ausgeschnitten und dann in ein leeres Dokument einkopiert worden ist:

Country)

17a. Type of O

*u*

or Other Informant

*Dunka*

None

*am* *Ob*

*1* *A*

STATE OF HAWAII		CERTIFICATE OF LIVE BIRTH		DEPARTMENT OF HEALTH	
		FILE NUMBER 151		61 09945	
1a. Child's First Name (Type or print)		1b. Middle Name		1c. Last Name	
JOHANNA		SOLANGE SIERRA		OK-HEE AH'NEE	
2. Sex	3. This Birth	4. If Twin or Triplet, Was Child Born	5a. Birth Date	5b. Month	5c. Day
Female	Single <input checked="" type="checkbox"/> Twin <input type="checkbox"/> Triplet <input type="checkbox"/>	1st <input type="checkbox"/> 2nd <input type="checkbox"/> 3rd <input type="checkbox"/>	August	23,	1961
					5d. Hour
					12:37 AM
6a. Place of Birth: City, Town or Rural Location				6b. Island	
Honolulu				Oahu	
7a. Name of Hospital or Institution (If not in hospital or institution, give street address)				7b. In Place of Birth Inside City or Town Limits? If no, give judicial district	
Kapiolani Maternity & Gynecological Hospital				Yes <input checked="" type="checkbox"/> No <input type="checkbox"/>	
8a. Usual Residence of Mother: City, Town or Rural Location		8b. Island		8c. County and State or Foreign Country	
Honolulu		Oahu		Honolulu, Hawaii	
9a. Street Address				9b. In Residence Inside City or Town Limits? If no, give judicial district	
623 A Kunawai Lane				Yes <input checked="" type="checkbox"/> No <input type="checkbox"/>	
10. Mother's Mailing Address				11. In Residence on a Farm or Plantation? Yes <input type="checkbox"/> No <input checked="" type="checkbox"/>	
12. Full Name of Father		13. Race of Father		14. Race of Mother	
JAMES KAORU AH'NEE		Hawn-Caucasian-Chinese		Hawn-Caucasian-Korean	
15. Age of Father	16. Birthplace (State, Town or Foreign Country)	17a. Usual Occupation		17b. Kind of Business or Industry	
29	Honolulu, Oahu	Chief Reefer		Steamship Company	
18. Full Maiden Name of Mother		19. Type of Occupation Outside Home During Pregnancy		20. Date Last Worked	
THERESA PUUKAWA SNIFFEN		None			
21. certify that the above stated information is true and correct to the best of my knowledge.				22. Signature of Parent	
				Parent <input type="checkbox"/> Other <input checked="" type="checkbox"/>	
				Date of Signature 8-23-61	
23. I hereby certify that this child is born alive on the date and was stated above.				24. Signature of Attendant	
				M.D. <input type="checkbox"/> D.O. <input type="checkbox"/> Midwife <input type="checkbox"/> Other <input checked="" type="checkbox"/>	
				Date of Signature 8-24-61	
25. Date Accepted by Local Reg.		26. Signature of Local Registrar		27. Date Accepted by Reg. General	
AUG 24 1961		[Signature]		AUG 24 1961	
28. Evidence for Delayed Filing or Alteration					

Einige gehen soweit zu erklären, dass Barack Obama kein natürlich geborener US Bürger ist und somit niemals hätte US Präsident sein dürfen.

Barack Obama deutete in seiner Rede von 2018 in Kogelo selbst darauf hin, dass er drei Jahre zuvor "der erste amtierende amerikanische Präsident war, DER AUS KENYA KOMMT". Kenya ist keiner der 50 Staaten der USA, sondern ein schönes und vielversprechendes Land in Afrika:

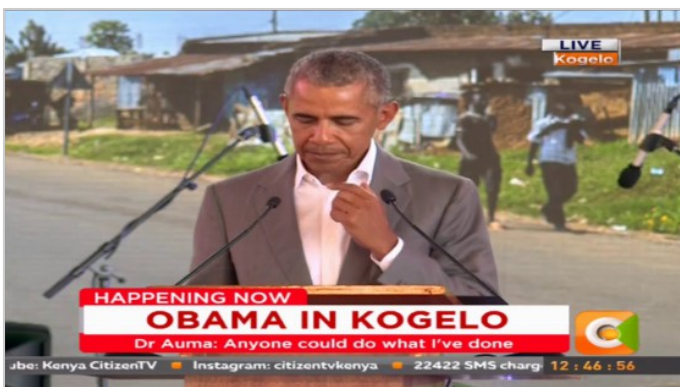

<https://www.sun24.news/de/eine-schwere-geburt-ueber-die-seltsame-geburtsurkunde-von-barack-obama.html>